



DINAS PEMBERDAYAAN
MASYARAKAT DAN DESA
(DPMD)

KABUPATEN SUKABUMI

RENCANA KERJA TAHUNAN (RKT) TAHUN 2019

DPMD Kabupaten Sukabumi
Jl. Bhayangkara KM 1 Palabuhanratu – Kabupaten Sukabumi
Telp/Fax : 0266 433619/0266 434169



KATA PENGANTAR

Rencana Kinerja Tahunan 2019 merupakan suatu perencanaan tahunan yang memuat program dan kegiatan yang diusulkan oleh Dinas Pemberdayaan Masyarakat dan Desa Kabupaten Sukabumi yang mengacu kepada sasaran strategis dan indikator kinerja yang telah ditetapkan. Semoga Rencana Kinerja Tahunan 2019 ini dapat dijadikan salah satu acuan bagi dinas dalam menyusun dokumen pelaksanaan anggaran tahun 2019 sehingga konsistensi dan keterpaduan dalam perencanaan, pelaksanaan, penganggaran dan pengawasan dapat terjaga.

Sukabumi, Januari 2019
Kepala DPMD,

H.THENDY HENDRAYANA,SIP.
Pembina Utama Muda, IV/c
NIP. 19620711 18503 1 010



DAFTAR ISI

Halaman

Kata Pengantar	2	
Daftar Isi	3	
BAB 1	Pendahuluan	4
	A. Latar Belakang.....	4
	B. Struktur Organisasi DPMD.....	5
BAB II	Rencana Strategis	6
	A. Visi	6
	B. Misi	6
	C. Tujuan	6
	D. Sasaran	6
BAB III	Komponen Rencana Kerja Tahunan	13
	A. Sasaran Strategis	13
	B. Indikator Kinerja	13
BAB IV	Penutup	14
Lampiran		15



BAB 1

PENDAHULUAN

A. Latar Belakang

Rencana Kinerja Tahunan merupakan proses penjabaran lebih lanjut dari sasaran dan program yang telah ditetapkan dalam rencana strategis (renstra). Rencana kinerja Dinas Pemberdayaan Masyarakat dan Desa menggambarkan kinerja tahunan yang akan diwujudkan oleh dinas dan indikator kinerja beserta target-targetnya berdasarkan program, kebijakan dan sasaran yang telah ditetapkan dalam rencana strategis. Disamping itu rencana kinerja memuat usulan-usulan tahun 2019 yang diusulkan oleh dinas. Maksud disusunnya Rencana Kinerja Tahunan adalah menjaga konsistensi dan keterpaduan dalam perencanaan, pelaksanaan, penganggaran maupun pengawasan.

Adapun tujuan penyusunan Rencana Kinerja Tahunan adalah sebagai salah satu acuan bagi Dinas Pemberdayaan Masyarakat dan Desa dalam menyusun dokumen pelaksanaan anggaran.



B. Struktur Organisasi

Bagan 1. Struktur Organisasi Dinas Pemberdayaan Masyarakat dan Desa (DPMD) Kabupaten Sukabumi

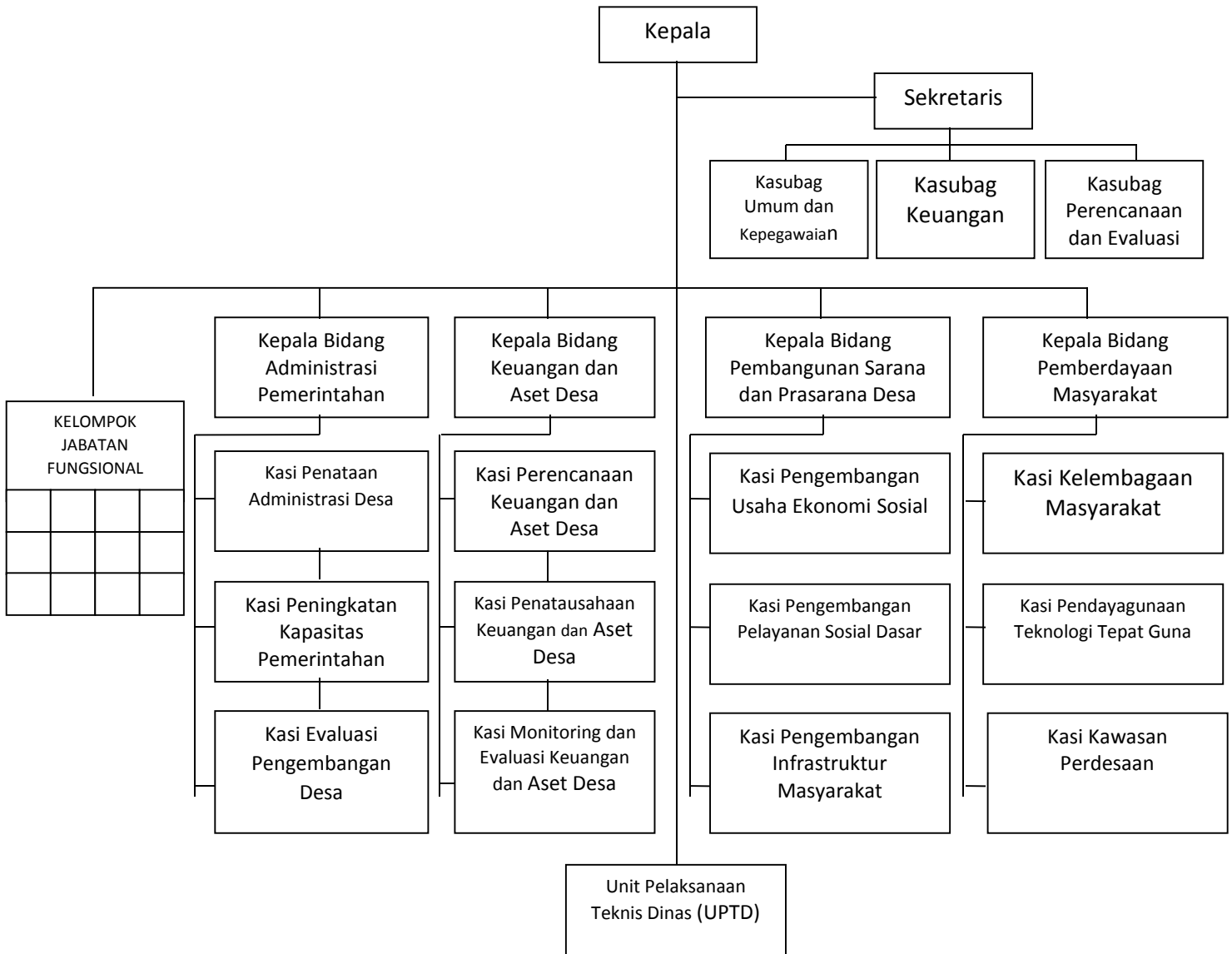



BAB II

RENCANA STRATEGIS

A. VISI

Berdasarkan Rencana Pembangunan Jangka Menengah Daerah (RPJMD) Kabupaten Sukabumi Tahun 2016-2021, bahwa capaian Pembangunan yang telah diraih pada Periode sebelumnya dan tantangan Pembangunan yang masih dihadapi, maka dalam kurun waktu periode 2016-2021 mendatang VISI Pembangunan Kabupaten Sukabumi adalah :

“Terwujudnya Kabupaten Sukabumi yang Religius dan Mandiri”.

B. MISI

Sejalan dengan VISI di atas, maka ada 4 (empat) MISI Utama yang akan dijalankan, yaitu :

1. *Meningkatkan Kemandirian Ekonomi Masyarakat berbasis Potensi Lokal melalui Sektor Agribisnis, Pariwisata dan Industri Berwawasan Lingkungan.*
2. *Meningkatkan Sumber Daya Manusia yang berdaya saing tinggi dan religius.*
3. *Mewujudkan Tata Kelola Pemerintahan yang bersih dan Profesional.*
4. *Optimalisasi Pelayanan Publik khususnya bidang Kesehatan, Pendidikan dan Infrastuktur.*

C. TUJUAN

Berdasarkan uraian sebagaimana telah dijelaskan di atas, maka arahan tujuan rencana strategis DPMD Kabupaten Sukabumi selama periode 2016-2021 dapat diuraikan sebagai berikut :

1. Meningkatkan Profesionalisme Aparatur Pemerintahan Desa;
2. Meningkatkan Keberdayaan Masyarakat Perdesaan;
3. Meningkatkan Kapasitas Lembaga dan Kemandirian Ekonomi Mikro Perdesaan;
4. Membangun budaya partisipasi masyarakat.

D. SASARAN

Sasaran merupakan penjabaran dari tujuan, yaitu sesuatu yang akan dicapai atau dihasilkan oleh lembaga dalam jangka waktu tertentu. Sasaran adalah salah satu dasar di dalam penilaian dan pemantauan kinerja sehingga merupakan alat pemicu bagi organisasi terhadap sesuatu yang harus dicapai, sejalan dengan hal tersebut sasaran jangka menengah DPMD Kabupaten Sukabumi yang telah dirumuskan dalam RPJMD adalah Peningkatan kapasitas kelembagaan dan partisipasi masyarakat dalam pembangunan, Peningkatan kualitas dan profesionalisme pemerintahan desa dan Pemberian bantuan infrastruktur perdesaan.

Perumusan tujuan dan sasaran DPMD Kabupaten Sukabumi tahun 2016-2021 selanjutnya dijabarkan sebagai berikut :



Tujuan Kesatu : Meningkatkan Profesionalisme Aparatur Pemerintahan Desa

Upaya untuk mewujudkan Tata Kelola Pemerintahan Desa yang baik (*Good Village Governance*) memerlukan unsur profesionalisme dari aparatur pemerintahan desa dalam memberikan pelayanan publik. Profesionalisme disini lebih menekan kepada kemampuan, keterampilan dan keahlian aparatur pemerintahan desa dalam memberikan pelayanan publik yang responsif, transparan, efektif dan efisien. Aparatur yang profesional pada prinsipnya mengandung 2 makna yakni : **Pertama**, profesi yaitu aparatur dituntut untuk memiliki ketrampilan dan keahlian yang dapat diandalkan sebagai penunjang kelancaran pelaksanaan tugas; **Kedua**, pengabdian yaitu sikap dan tindakan aparatur dalam menjalankan tugas administrasi desa harus senantiasa mendahulukan kepentingan umum dari pada kepentingan pribadi.

Aparatur Pemerintahan Desa sebagai bagian dari penunjang pembangunan Desa memerlukan efisiensi dan efektivitas dalam setiap pelaksanaan tugasnya apalagi sekarang sudah ada regulasi baru yaitu Undang Undang Nomor 6 Tahun 2014 tentang Desa. Aparatur Pemerintahan Desa memiliki beban tugas dan tanggung jawab mengelola keuangan desa yang cukup besar untuk penyelenggaraan pemerintahan desa, pelaksanaan pembangunan desa, pembinaan kemasyarakatan dan pemberdayaan masyarakat. Hal ini tentunya perlu ditunjang oleh kinerja aparatur pemerintahan desa yang professional. Guna meningkatkan kinerja aparat pemerintahan desa yang efektif dan efisien, maka sasaran pembangunan yang harus dicapai adalah :

1. Tersedianya Penyelenggara Pemerintah Desa yang profesional
2. Terwujudnya Pengelolaan Administrasi Desa yang baik

Tujuan Kedua : Meningkatkan Keberdayaan Masyarakat Perdesaan.

Pemberdayaan masyarakat (*Community Empowerment*) sebagai sebuah paradigma pembangunan memiliki posisi unik jika dilihat dari perspektif urusan, karena sesungguhnya pemberdayaan masyarakat adalah 'ruh' dari pembangunan itu sendiri. Dalam tataran implementasi pemberdayaan masyarakat merupakan sebuah proses dan tujuan. Sebagai sebuah proses, ia taat pada azas Dari, Oleh dan Untuk Masyarakat sedangkan sebagai sebuah tujuan maka kemandirian masyarakat adalah tujuannya.

Guna meningkatkan keberdayaan masyarakat perdesaan, maka sasaran pembangunan yang harus dicapai adalah :

1. Menurunnya Status Desa Tertinggal dan Sangat Tertinggal.
2. Meningkatnya Keterampilan Tenaga Teknis dan Masyarakat.
3. Terwujudnya Pemberdayaan Lembaga dan Organisasi Masyarakat.

Tujuan Ketiga : Meningkatkan Kapasitas Lembaga dan Kemandirian Ekonomi Mikro Perdesaan

Undang Undang Nomor 6 Tahun 2014 menyebutkan bahwa pembangunan desa bertujuan untuk meningkatkan kualitas hidup manusia serta penanggulangan kemiskinan, melalui penyediaan pemenuhan kebutuhan dasar, pembangunan sarana dan prasarana, pengembangan potensi ekonomi lokal, serta pemanfaatan sumber daya alam dan lingkungan secara berkelanjutan, dengan mengedepankan kebersamaan, kekeluargaan, dan kegotongroyongan guna mewujudkan pengarusutamaan perdamaian dan keadilan sosial.



Peningkatan Kapasitas Lembaga dan Kemandirian Ekonomi Mikro Perdesaan merupakan salah satu upaya mendasar dalam perwujudan kesejahteraan masyarakat perdesaan. Potensi sumberdaya di desa yang melimpah dapat dimanfaatkan sebesar-besarnya untuk eksistensi kelembagaan ekonomi mikro perdesaan.

Peningkatan kesejahteraan masyarakat Desa harus dibangun berdasarkan beberapa pilar utama sekaligus, yaitu: (1) kekuatan kelembagaan dan modal usaha produksi kolektif masyarakat, (2) keterlibatan bermakna masyarakat dalam tata pemerintahan Desa, (3) penguasaan atas literasi keuangan usaha dan (4) pengembangan serta pengelolaan BUM Desa yang tepat dan handal. Guna meningkatkan kesejahteraan masyarakat melalui pengembangan ekonomi mikro perdesaan, maka sasaran pembangunan yang harus dicapai adalah :

1. Terwujudnya Manajemen Pengelolaan BUMDesa
2. Terwujudnya Pemberdayaan Lembaga Usaha Ekonomi Desa

Tujuan Keempat : Membangun budaya partisipasi masyarakat

Untuk mewujudkan keberhasilan pembangunan desa, inisiatif dan kreatifitas dari anggota masyarakat yang lahir dari kesadaran dan tanggung jawab sebagai penduduk desa diharapkan tumbuh berkembang sebagai suatu partisipasi. Partisipasi merupakan keterlibatan masyarakat secara aktif masyarakat dapat juga keterlibatan dalam proses penentuan arah, strategi kebijaksanaan pembangunan yang dilaksanakan pemerintah. Menurunnya tingkat partisipasi masyarakat dalam pembangunan merupakan fenomena permasalahan yang harus segera diselesaikan guna mendukung pelaksanaan pembangunan di desa. Adapun sasaran yang harus dicapai dalam adalah terwujudnya budaya partisipasi masyarakat dalam pembangunan.

Tujuan dan sasaran Jangka Menengah pelayanan DPMD lebih lengkapnya sebagaimana yang tercantum dalam **Tabel 2.2** dibawah ini :



Tabel 2.2
Tujuan dan Sasaran Jangka Menengah
Dinas Pemberdayaan Masyarakat dan Desa Kabupaten Sukabumi 2016-2021

No	Tujuan	Indikator Kinerja Tujuan	Sasaran	Indikator Kinerja	Target Kinerja Sasaran Tahun					
					2016	2019	2019	2019	2020	2021
1	Meningkatkan Profesionalisme Aparatur Pemerintahan Desa	- Kompetensi Penyelenggara Pemerintah Desa	- Meningkatkan penyelenggara pemerintah Desa yang professional	- Jumlah Penyelenggara Pemerintah Desa yang terlatih	150	200	200	250	250	200
			- Meningkatkan Pengelolaan Administrasi Desa yang baik	- Jumlah administrasi desa yang dikelola dengan baik	5	5	5	5	5	5
2	Meningkatkan Keberdayaan Masyarakat Pedesaan	- Lembaga kemasyarakatan Desa	- Status Desa tertinggal dan sangat tertinggal.	- Jumlah Desa Tertinggal & Sangat Tertinggal yang statusnya meningkat	2	2	2	2	2	2
			- Meningkatnya keterampilan Tenaga teknis dan Masyarakat	- Jumlah Tenaga Teknis dan Masyarakat yang terlatih	100	100	100	100	100	100
			- Meningkatnya pemberdayaan Lembaga dan organisasi Masyarakat.	- Jumlah Kelompok Binaan Lembaga Kemasyarakatan Desa	5	5	5	5	5	5



No	Tujuan	Indikator Kinerja Tujuan	Sasaran	Indikator Kinerja	Target Kinerja Sasaran Tahun					
					2016	2019	2019	2019	2020	2021
3	Meningkatkan Kapasitas Lembaga dan Kemandirian Ekonomi Mikro Pedesaan	- Kemandirian Ekonomi Mikro Pedesaan	- Meningkatnya manajemen pengelolaan BUMDesa - Meningkatnya budaya partisipasi masyarakat dalam pembangunan	- Jumlah BUMDesa yang berkembang	5	10	10	10	10	10
				- Jumlah Lembaga Usaha Ekonomi Desa yang mandiri	2	2	2	2	2	2
4	Membangun Budaya Partisipasi Masyarakat	- Partisipasi Rakyat	- Meningkatnya Budaya partisipasi masyarakat dalam pembangunan	- Jumlah Kelompok Masyarakat yang berpartisipasi dalam pembangunan	200	200	200	200	200	200



BAB III

KOMPONEN RENCANA KINERJA TAHUNAN

A. Sasaran strategis

Sasaran Strategis adalah salah satu komponen rencana kinerja tahunan. Sasaran Strategis Dinas Pemberdayaan Masyarakat dan Desa sebagai berikut :

1. Meningkatkan Profesionalisme Aparatur Pemerintahan Desa
2. Meningkatkan Profesionalisme Aparatur Pemerintahan Desa
3. Meningkatkan Kapasitas Lembaga dan Kemandirian Ekonomi Mikro Perdesaan
4. Membangun budaya partisipasi masyarakat

B. Indikator Kinerja

Indikator Kinerja Dinas Pemberdayaan Masyarakat dan Desa adalah ukuran kuantitatif dan atau kualitatif yang menggambarkan tingkat pencapaian suatu sasaran atau tujuan yang ditetapkan dinas dimana dalam penetapan indikator kinerja, dinas mempertimbangkan sumber daya yang ada dan hal-hal yang bersifat *controllable* dan *uncontrollable* bagi dinas. Untuk dapat mencapai atau merealisasikan Target Indikator Kinerja Tahunan, maka Dinas Pemberdayaan Masyarakat dan Desa menyusun Program dan kegiatan sesuai dengan potensi yang ada dalam bentuk Rencana Kinerja Tahunan. Indikator Kinerja Tahunan Dinas Pemberdayaan Masyarakat dan Desa Tahun 2019 dapat dilihat pada lampiran 1 dan 2.



BAB IV

PENUTUP

Rencana Kinerja Tahunan 2019 merupakan penjabaran lebih konkrit dan operasional dari Renstra Dinas Pemberdayaan Masyarakat dan Desa tahun 2019 Rencana Kinerja Tahunan Dinas Pemberdayaan Masyarakat dan Desa memuat sasaran strategis, indikator kinerja dan target Tahun 2019.

Semoga Rencana Kinerja Tahunan 2019 yang telah disusun dapat dilaksanakan dengan baik dan memenuhi target yang telah ditetapkan sehingga tujuan dan sasaran Dinas Pemberdayaan Masyarakat dan Desa dapat tercapai.

**Lampiran 1. RENCANA KINERJA TAHUNAN**

Satuan Kerja Perangkat Daerah : Dinas Pemberdayaan Masyarakat dan Desa
Tahun : 2019

No.	Sasaran Strategis	Indikator kinerja	satuan	2019			Target akhir Resantra (2021)
				Target	Realisasi	Realisasi %	Target akhir renstra (2021)
1	Meningkatnya manajemen PenIgelolaan BUMDesa	Jumlah BUMDesa yang berkembang	Desa	5	5	100	55
2	Meningkatnya Pemberdayaan Lembaga Usaha Ekonomi Desa	Jumlah lembaga usaha ekonomi desa yang mandiri	Klpk	2	2	100	12
3.	Meningkatnya Penyelenggara Pemerintas Desa yang profesional	Jumlah penyelenggaraan pemerintah Desa yang terlatih	Orang	200	200	100	1250
4	Meningkatnya Pengelolaan Administrasi Desa yang baik	Jumlah Administrasi Desa yang terkelola dengan Baik	Desa	5	5	100	30
5	Meningkatnya Status Desa Sangat Tertinggal	Jumlah Desa sangat tertinggal dan tertinggal yang status nya meningkat	Desa	2	2	100	12
6	Meningkatnya Keterampilan Tenaga Teknis dan Masyarakat	Jumlah Tenaga Teknis dan Masyarakat yang Terlatih/Mendapatkan Sertifikat Kelulusan	orang	100	100	100	600
7	Meningkatnya Keterampilan Tenaga Teknis dan Masyarakat	Jumlah kelompok binaan lembaga kemasyarakatan Desa	Klpk	5	5	100	30
8	Meningkatnya partisipasi masyarakat dalam pembangunan desa	Jumlah Kelompok Masyarakat yang berpartisipasi dalam Pembangunan	Klpk	200	200	100	1200

Sukabumi, Januari 2019
Kepala DPMD,

H.THENDY HENDRAYANA,SIP.,MSi
Pembina Utama Muda, IV/c
NIP. 19620711 18503 1 010



**Lampiran 2.RENCANA KERJA TAHUNAN
TAHUN 2019**

Instansi : Dinas Pemberdayaan Masyarakat dan Desa Kabupaten Sukabumi

Sasaran			Program	Kegiatan					Ket
Uraian	Indikator kinerja	Target		Uraian		Indikator kerja	Satuan	Target	
meningkatkan efisiensi dan efektivitas birokrasi	tingkat pemenuhan kebutuhan dasar operasional SKPD	100%	Program Pelayanan Administrasi Perkantoran	Pelayanan Administrasi Perkantoran	input	Jumlah Dana	Rupiah	Rp.1.392.910.000	
					output	Alat tulis kantor, listrik, peralatan Kebersihan dan Bahan Pembersih, jasa Telp, Jasa Listrik, Jasa Internet, Jasa Cloud SISKEUDES, Surat Kabar, Belanja Cetak, Pengadaan, Jasa Non PNS, Perjalanan Dinas	Jenis,Bulan,Orang	40 Jenis, 4 Jenis, 17 Jenis, 12 Bulan, 12 Bulan , 6 Bulan, 12 Bulan, 10 Jenis, 12 Bulan, 17 Orang/12 Bulan, 12 Bulan	
					outcome	Terpenuhinya Kebutuhan Administrasi Perkantoran	Pesen	95	
meningkatkan efisiensi dan efektivitas birokrasi	tingkat pemenuhan kebutuhan dasar operasional SKPD	100%	Program Peningkatan sarana dan Prasarana Apratur	Pengadaan Mebeulair	input	Jumlah Dana	Rupiah	Rp. 50.000.000	
					output	Mebeulair Kantor (Kursi Tamu, Meja Kerja, Kursi Rapat, Lemari Arsip)	Set, Buah, Unit	2 Set Kursi Tamu, 10 Buah Meja Kerja, 40 Buah Kursi Rapat, 4 Unit Lemari Arsip	
					outcome	Terpenuhinya Meubelair Kantor	Persen	100	
meningkatkan efisiensi dan efektivitas birokrasi	tingkat pemenuhan kebutuhan dasar operasional SKPD	100%	Program Peningkatan sarana dan Prasarana Aparatur	Pengadaan Peralatan dan Perlengkapan kantor	input	Jumlah Dana	Rupiah	Rp. 95.590.000	
					output	Peralatan dan Perlengkapan kantor (AC Split, Dispenser, Sound System, Scenner, Wallmount Rack, Router, Hard Disk)	Unit, Paket	2 Unit, 3 Unit, 1 Paket, 2 Unit, 1 Unit, 1 Unit, 2 Unit, 2 Unit,	
					outcome	Optimalnya Kinerja Pegawai	Persen	100	

Sasaran			Program	Kegiatan					Ket
Uraian	Indikator kinerja	Target		Uraian		Indikator kerja	Satuan	Target	
meningkatkan efisiensi dan efektivitas birokrasi	tingkat pemenuhan kebutuhan dasar operasional SKPD	100%	Program Peningkatan sarana dan Prasarana Aparatur	Pengadaan Perangkat Komputer	input	Jumlah Dana	Rupiah	Rp. 170.000.000	
					output	PC Unit/komputer PC, Notebook, Printer	Set, Unit	1 set, 17 Unit, 6 Unit	
					outcome	Meningkatnya Kinejra Pegawai	Persen	100	
meningkatkan efisiensi dan efektivitas birokrasi	tingkat pemenuhan kebutuhan dasar operasional SKPD	100%	Program Peningkatan Sarana dan Prasarana Aparatur	Pemeliharaan Rutin/Berkala AC	input	Jumlah Dana	rupiah	Rp. 20.000.000	
					Output	Air Conditioner (AC) yang di pelihara	Unit	15 Unit	
					outcome	Air Conditioner (AC) Berfungsi dengan baik	persen	100	
meningkatkan efisiensi dan efektivitas birokrasi	tingkat pemenuhan kebutuhan dasar operasional SKPD	100%	Program Peningkatan Sarana dan Prasarana Aparatur	Pemeliharaan Rutin/Berkala Gedung Kantor	input	Jumlah Dana	rupiah	Rp.50.000.000	
					Output	Terpeliharanya Bangunan Gedung Kantor (Pintu Gerbang Stainless, Lampu Neon Flex RGB, Lampu Sorot Taman, Pengecat Pagar	M2	16 M2, 100 M1, 6 Unit, 250 M2	
					outcome	Gedung Kantor yang Nyaman dan Optimal nya Kinerja Pegawai	persen	100	
meningkatkan efisiensi dan efektivitas birokrasi	tingkat pemenuhan kebutuhan dasar operasional SKPD	100%	Program Peningkatan Sarana dan Prasarana Aparatur	Pemeliharaan Rutin/Berkala Kendaraan Dinas/ Oprasional	input	Jumlah Dana	Rupiah	Rp. 424.700.000	
					output	Kendaraan Roda 4 dan Kendaraan Roda 2 yang di pakai	Unit	8 Unit, 13 Unit	
					outcame	Kendaraan Dinas berfungsi dengan baik	Persen	100	

meningkatkan efisiensi dan efektivitas birokrasi	Tingkat Disiplin Aparatur	100%	Program Peningkatan Disiplin Aparatur	Pengadaan Pakaian Dinas beserta Perlengkapannya	input	Jumlah Dana	Rupiah	Rp. 20.000.000	
					output	Pakaiaan Harian Dinas (PDH) Pegawai	Orang	50 Orang	

Sasaran			Program	Kegiatan					Ket
Uraian	Indikator kinerja	Target		Uraian		Indikator kerja	Satuan	Target	
					outcome	Pakaiaan Harian Dinas (PDH) Pegawai	Persen	100	
meningkatnya efesiensi dan efektivitas birokrasi	Tingkat Disiplin Aparatur	100%	Program Peningkatan Disiplin Aparatur	Pengadaan Pakaian Khusus Hari-hari tertentu	input	Jumlah Dana	rupiah	Rp. 50.000.000	
					output	Pakaian Batik Tradisional dan Pakaian Olahraga	Orang	50 Orang	
					outcome	Pakaian Batik Tradisional dan Pakaian Olahraga	Persen	100	
meningkatnya efesiensi dan efektivitas birokrasi	Tingkat Pemenuhan Kapasitas Sumber Daya Aparatur	100%	Program Peningkatan Disiplin Aparatur	Peningkatan Kapasitas Sumber Daya Aparatur	input	Jumlah Dana	rupiah	Rp. 88.000.000	
					output	Jumlah Peserta Pelatihan	Orang	50 Orang	
					outcome	meningkatkan pengetahuan ,keahlian,keterampilan,dan sikap untuk dapat melaksanakan tugas jabatan secara profesional	persen	80	
meningkatnya efesiensi dan efektivitas birokrasi	Cakupan Laporan Capaian Kinerja	100%	Program Peningkatan Pengembangan Sistem Pelaporan Capaian Kinerja dan Keuangan	Penyusunan Laporan Capaian Kinerja dan Ikhtisar Realisasi Kinerja SKPD	input	Jumlah Dana	rupiah	Rp. 50.000.000	
					output	Dokumen-dokumen : Renta TA. 2019, RKA Ta. 2019, DPA,LKJ,LPPD,LKPJ, dan Laporan Triwulan	Dok	1Dok,1 Dok,1 Dok,1 Dok,1 Dok,1 Dok,4 Dok	
					outcome	Meningkatnya Perencanaan Kinerja	persen	100	
meningkatnya efesiensi dan efektivitas birokrasi	Cakupan Laporan Capaian Kinerja	100%	Program Peningkatan Pengembangan Sistem Pelaporan Capaian Kinerja dan Keuangan	Penyusunan Laporan Keuangan	input	Jumlah Dana	rupiah	Rp. 10.000.000	
					output	Laporan Keuangan OPD	Buah/Dokumen	1 Buah Dokumen	
					outcome	Laporan Keuangan yang tersusun	persen	100	

Sasaran			Program	Kegiatan					Ket
Uraian	Indikator kinerja	Target		Uraian		Indikator kerja	Satuan	Target	
Meningkatnya Manajemen Pengelolaan BUMDes	Tingkat Pengelolaan Manajemen BUMDes	100%	Program Pengembangann Lembaga Ekonomi Pedesaan	bimbingan teknis manajemen badan usaha milik desa	input	Jumlah Dana	Rupiah	Rp. 150.000.000	
					output	Laporan Keuangan OPD	Dokumen	1 Buah Dokumen	
					outcome	Tersusunys Laporan Keuangan	persen	100	

Meningkatnya Pemberdayaan Lembaga Usaha Ekonomi Desa	Cakupan Pemberdayaan Lembaga Usaha Ekonomi Desa	100%	Program Pengembangan Lembaga Ekonomi Pedesaan	Peningkatan Pemodalan bagi Usaha Mikro Kecil dan Menengan di Pedesaan	input	Jumlah Dana	rupiah	Rp.50.000.000	
					output	Jumlah Peserta Diseminasi Peningkatan Pemodalan bagi UMKM di Pedesaan	orang/hari	90 Orang/2 Hari	
					outcome	Terciptanya Pemahaman pelaku UMKM di Pedesaan	persen	100	
Meningkatnya Pemberdayaan Lembaga Usaha Ekonomi Desa	Cakupan Pemberdayaan Lembaga Usaha Ekonomi Desa	100%	Program Pengembangan Lembaga Ekonomi Pedesaan	Bimbingan Teknis Perempuan di Pedesaan dalam Bidang Usaha Ekonomi Produktif	input	Jumlah Dana	rupiah	Rp. 70.000.000	
					output	Jumlah Peserta Bimtek Perempuan di Pedesaan dalam Bidnag Usaha Ekonomi Produktif	orang/hari	60 Orang/ 2 Hari	
					outcome	Terciptanya Peningkatan Kompetensi di Pedesaan dalam Bidang Usaha Ekonomi Produktif	persen	100	
Meningkatnya Pemberdayaan Lembaga Usaha Ekonomi Desa	Cakupan Pemberdayaan Lembaga Usaha Ekonomi Desa	100%	Program Pengembangan Lembaga Ekonomi Pedesaan	Pembentukan Kelembagaan Pos Pelayanan Teknologi (POSYANTEK)	input	Jumlah Dana	rupiah	Rp. 75.000.000	
					output	Diseminasi Permendesa	Orang,Kegiatan	70 Orang/ 1 Kegiatan	
					outcome	Meningkatnya informasi dan keberdayaan masyarakat melalui Pos Pelayanan Teknologi (posyantek) Tingkat Kecamatan	persen	100	

Sasaran			Program	Kegiatan					Ket
Uraian	Indikator kinerja	Target		Uraian		Indikator kerja	Satuan	Target	
Meningkatnya Pemberdayaan Lembaga Usaha Ekonomi Desa	Cakupan Pemberdayaan Lembaga Usaha Ekonomi Desa	100%	Perogram Pengembangan Lembaga Ekonomi Pedesaan	Pemanfaatan dan Gelar Teknologi Tepat Guna (TTG)	input	Jumlah Dana	rupiah	Rp. 125.000.000	
					output	Terfasilitasinya kelompok masyarakat, Terikutinya Promosi TTG pada Gelar TTG Tingkat Nasional, Terlaksananya Pameran TTG tingkat Provinsi	Pengrajin,Inovator,Org,Keg	2 Pengrajin/Inovator, 8 org/1 Keg, 8 Org/1 Keg	
					outcome	Meningkatkan Pemasaran Produksi Kelompok Usaha Kecil Pedesaan	persen	100	
Meningkatnya Manajemen Pengelolaan BUMDes	Tingkat Pengelolaan Manajemen BUMDes	100%	Perogram Pengembangan Lembaga Ekonomi Pedesaan	Penguatan Perekonomian Mikro Pedesaan	input	Jumlah Dana	rupiah	Rp. 50.000.000	
					output	Jumlah Diseminasi Penguatan Perekonomian Mikro Pedesaan	Orang,Hari	90 Orang/2 Hari	
					outcome	Terciptanya Pemahaman Pelaku di Pedesaan	persen	100	
Meningkatnya Manajemen Pengelolaan BUMDes	Tingkat Pengelolaan Manajemen BUMDes	100%	Perogram Pengembangan Lembaga Ekonomi Pedesaan	Pengembangan Kawasan Pedesaan	input	Jumlah Dana	rupiah	Rp. 50.000.000	
					output	FGD Kawasan Pedesaan, Sosialisasi Kawasan Pedesaan	Org/Desa/Kecamatan	6 Orang/9 Desa/1Kecamatan, 3 Orang/9 Desa/1 Kecamatan	
					outcome	Terbentuknya Pengembangan Kawasan Pedesaan, Terfasilitasinya Pengembangan Kawasan Pedesaan	persen	85	
Meningkatnya Manajemen Pengelolaan BUMDes	Tingkat Pengelolaan Manajemen BUMDes	100%	Perogram Pengembangan Lembaga Ekonomi Pedesaan	Dukungan Manajemen Kerjasama Antar Desa	input	Jumlah Dana	rupiah	Rp. 50.000.000	

Sasaran			Program	Kegiatan					Ket
Uraian	Indikator kinerja	Target		Uraian		Indikator kerja	Satuan	Target	
					ouput	Sosialisasi Kerjasama Antar Desa	Kec/Desa	47 Kec/94 Desa	
					outcome	Meningkatnya Pemahaman dan Kebijakan Program Kerjasama Desa	persen	80	
Meningkatnya Manajemen Pengelolaan BUMDes	Meningkatkan Manajemen Pengelolaan BUMDes	100%	Program Pengembangan Lembaga Ekonomi Pedesaan	Peningkatan Sarana dan Prasarana Perdagangan	input	Jumlah Dana	rupiah	Rp. 75.000.000	
					output	Pengadaan Etalase Produk	Unit	8 Unit	
					outcome	Terfasilitasinya Sarana dan Prasarana perdagangan	Persen	100	

Meningkatnya Penyelenggaraan Pemerintah Desa yang profesiaonal	penyelenggara pemerintah Desa yang terlatih	100%	Program Peningkatan kapasitas Aparatur Pemerintahan Desa	Bimbingan Teknis Aparatur Pemerintah Desa dalam Bidang Pengelolaan Keuangan Desa	input	Jumlah Dana	rupiah	Rp. 90.000.000	
					Output	Terselenggaranya Bimtek Aparatur Pemerintah Desa dalam Bidang Pengelolaan Keuangan Desa	Desa, Hari	80 Desa/2 Hari	
					Outcome	Meningkatnya Pengetahuan Perangkat Desa dalam Tatakelola Keuangan Desa	persen	21	
Meningkatnya Penyelenggaraan Pemerintah Desa yang profesiaonal	penyelenggara pemerintah Desa yang terlatih	100%	Program Peningkatan kapasitas Aparatur Pemerintahan Desa	Bimbingan Teknis Aparatur Pemerintah Desa dalam Bidang Manajemen Pemerintahan Desa	input	Jumlah Dana	rupiah	Rp. 500.000.000	
					output	Bimtek Aparatur Pemerintah Desa dalam bidang Manajemen Pemerintahan Desa	Sekretaris Desa	200 Sekretaris Desa	
					outcome	Meningkatnya Pengetahuan Sekertaris Desa dalam Melaksanakan Pengelolaan Manajemen Pemerintahan Desa	persen	72	

Sasaran			Program	Kegiatan					Ket
Uraian	Indikator kinerja	Target		Uraian		Indikator kerja	Satuan	Target	
Meningkatnya Penyelenggaraan Pemerintah Desa yang profesional	penyelenggara pemerintah Desa yang terlatih	100%	Program Peningkatan Kapasitas Aparatur Pemerintah Desa	Bimbingan Teknis Administrasi Desa	input	Jumlah Dana	rupiah	Rp.420.000.000	
					output	Bimtek Administrasi Desa	Kaur Perencanaan	180 Kaur Perencanaan	
					outcome	Meningkatnya Pengetahuan Kaur Perencanaan Desa dalam Melaksanakan Administrasi Desa	persen	62	
Meningkatnya Penyelenggaraan Pemerintah Desa yang profesional	penyelenggara pemerintah Desa yang terlatih	100%	Program Peningkatan Kapasitas Aparatur Pemerintah Desa	Bimbingan Teknis BPD	input	Jumlah Dana	rupiah	Rp. 300.000.000	
					output	Bimtek Badan Permusyawaratan daerah (BPD)	Orang	240 Orang BPD	
					outcome	Meningkatnya Kemampuan dan Pengetahuan bagi Badan Permusyawaratan Daerah (BPD) melaksanakan tugas dan fungsinya dalam pelaksanaan pengawasan pemerintahan desa	Persen	11	
Meningkatnya Pengelolaan Administrasi desa yang baik	Pengelolaan Administrasi Desa yang tertib dan teratur	100%	Program Peningkatan Kapasitas Aparatur Pemerintah Desa	Penyusunan Dokumen Perencanaan Pembangunan Desa	input	Jumlah Dana	rupiah	Rp. 50.000.000	
					output	Diseminasi Penyusunan RPJMDes	orang,hari,angkatan	120 orang/1hari/2 Angkatan	
					outcome	Peningkatan Kapasitas Perangkat Desa dalam penyusunan RPJMDes	Persen	25	
Meningkatnya Pengelolaan Administrasi desa yang baik	Pengelolaan Administrasi Desa yang tertib dan teratur	100%	Program Peningkatan Kapasitas Aparatur Pemerintah Desa	Profil Desa	Input	Jumlah Dana	rupiah	Rp. 200.000.000	
					output	Terselenggaranya Diseminasi Profil Desa	Desa/Kel, Kecamatan	118 Desa/Kel di 47 kecamatan	
					outcome	Tersedianya data profil Desa	persen	41	

Sasaran			Program	Kegiatan					Ket
Uraian	Indikator kinerja	Target		Uraian		Indikator kerja	Satuan	Target	
Meningkatnya Pengelolaan Administrasi desa yang baik	Pengelolaan Administrasi Desa yang tertib dan teratur	100%	Program Peningkatan Kapasitas Aparatur Pemerintah Desa	Penyusunan Rancangan Peraturan Perundang-undangan	input	Jumlah Dana	rupiah	Rp. 50.000.000	
					output	Penyusunan Peraturan Bupati tentang penataan Desa	Dok Perpub	1 Dokumen perbup	
					outcome	Peraturan Bupati Tentang Penataan Desa	persen	40	
Meningkatnya Penyelenggaraan Pemerintah Desa yang profesional	penyelenggara pemerintah Desa yang terlatih	100%	Program Peningkatan Kapasitas Aparatur Pemerintah Desa	Sosialisasi Peraturan Perundangn-undangan Desa	input	Jumlah Dana	rupiah	Rp. 50.000.000	
					output	sosialisasi Perbup tentang Penataan Desa	Desa, Kecamatan	381 desa di 47 Kecamatan	
					outcome	Meningkatnya Pengetahuan Penyelenggaraan Pemerintahan Desa dalam hal Perbup tentang Penataan Desa	Persen	50	
Meningkatnya Penyelenggaraan Pemerintah Desa yang profesional	penyelenggara pemerintah Desa yang terlatih	100%	Program Peningkatan Kapasitas Aparatur Pemerintah Desa	Penyelenggaraan Pemilihan Kepala Desa Serentak (DBH Pajak Rokok 2019)	input	Jumlah Dana	rupiah	Rp. 5.160.000.000	
					output	Terselenggaranya Pemilihan Kepala Desa Serentak	Desa, Kecamatan	240 Desa di 47 Kecamatan	
					outcome	terpilihnya Kepala Desa Serentak Definitif			
Meningkatnya Pengelolaan Administrasi desa yang baik	Pengelolaan Administrasi Desa yang tertib dan teratur	100%	Program Peningkatan Kapasitas Aparatur Pemerintah Desa	Lomba Desa	input	Jumlah dana	rupiah	Rp. 200.000.000	
					output	Terselenggaranya Lomba Desa	Desa, Kecamatan	381 Desa di 47 Kecamatan	
					outcome	Tersedianya Desa Juara Lomba Desa Tk. Kabupaten Sukabumi	Persen	80	

Sasaran			Program	Kegiatan					Ket
Uraian	Indikator kinerja	Target		Uraian		Indikator kerja	Satuan	Target	
Meningkatnya Pengelolaan Administrasi desa yang baik	Pengelolaan Administrasi Desa yang tertib dan teratur	100%	Program Peningkatan Kapasitas Aparatur Pemerintah Desa	Pembinaan Penyusunan Anggaran Pendapatan Belanja Desa (APBDesa)	input	Jumlah Dana	rupiah	Rp. 80.000.000	
					Output	Jumlah Perangkat Desa yang di bhina Penyusunan Rancangan Perubahan APBDesa	Orang	381 Orang	
					outcome	Meningkatnya Pemahaman dan Keterampilan peserta dalam menyusun Perubahan APBDesa menggunakan Aplikasi SISKUDES	Persen	100	
Meningkatnya Pengelolaan Administrasi desa yang baik	Pengelolaan Administrasi Desa yang tertib dan teratur	100%	Program Peningkatan Kapasitas Aparatur Pemerintah Desa	Pendataan Asset Desa	input	Jumlah Dana	rupiah	Rp. 75.000.000	
					output	Input Data Asset Desa	Perangkat Desa	381 Perangkat Desa	
					outcome	Meningkatnya Pemahaman Peserta Tentang Inout data Asset Desa	Perangkat Desa	381 Perangkat Desa	
Meningkatnya Pengelolaan Administrasi desa yang baik	Pengelolaan Administrasi Desa yang tertib dan teratur	100%	Program Peningkatan Kapasitas Aparatur Pemerintah Desa	Dukungan Penatausahaan Keuangan dan Asset Desa	input	Jumlah Dana	rupiah	Rp. 30.000.000	
					output	Jumlah Perangkat Desa yang di latih Penatausahaan Keuangan Desa	Orang	50 Orang	
					outcome	Meningkatnya Pemahaman Peserta dalam melaksanakan dukungan penatausahaan Keuangan Desa	Persen	50	
Meningkatnya Pengelolaan Administrasi desa yang baik	Pengelolaan Administrasi Desa yang tertib dan teratur	100%	Program Peningkatan Kapasitas Aparatur Pemerintah Desa	Monitoring dan Evaluasi Pelaksanaan Anggaran Pendapatan Belanja Desa	input	Jumlah Danan	rupiah	Rp. 110.000.000	
					output	Bimtek Verifikator Kecamatan, rancangan perbup yang di susun, Monitoring dan Evaluasi APBDesa	Orang, dokumen, Kecamatan	47 orang, 1 Dokumen, 47 Kecamatan	

Sasaran			Program	Kegiatan					Ket
Uraian	Indikator kinerja	Target		Uraian		Indikator kerja	Satuan	Target	
					outcome	Meningkatkan Pemahaman Peserta tentang Verifikasi APBDesa, Tersedianya Rancangan Perbup dan dokumen hasil Monitoring dan evaluasi APB Desa	Persen	70	
Meningkatnya Pengelolaan Administrasi desa yang baik	Pengelolaan Administrasi Desa yang tertib dan teratur	100%	Program Peningkatan Kapasitas Aparatur Pemerintah Desa	Dukungan Manajemen Bale Sawala SISKUDES	input	Jumlah Dana	rupiah	Rp. 50.000.000	
					output	Rekonsiliasi APBDesa	orang	381 Orang/ 2 Kali	
					outcome	Meningkatnya Pengelolaan Keuangan desa berbasis aplikasi Sistem Keuangan Desa	Persen	33	
Meningkatnya Pengelolaan Administrasi desa yang baik	Pengelolaan Administrasi Desa yang tertib dan teratur	100%	Program Peningkatan Kapasitas Aparatur Pemerintah Desa	Penyusunan Sistem dan Prosedur Pengelolaan Keuangan dan Aset Desa	input	Jumlah Dana	rupiah	Rp. 120.000.000	
					output	Jumlah dokumen Sistem dan Prosedur Pengelolaan Keuangan Desa yang disusun;Jumlah Peserta yang mengikuti Diseminasi	Dokumen, orang	1 Dokumen , 381 orang	
					outcome	Meningkatnya Pemahaman Peserta tentang Sistem dan prosedur Pengelolaan Keuangan Desa	Persen	100	
Meningkatnya Penyelenggaraan Pemerintah Desa yang profesiaonal	penyelenggara pemerintah Desa yang terlatih	100%	Program Peningkatan Kapasitas Aparatur Pemerintah Desa	Bimbingan Teknis Penatausahaan keuangan dan Aset Desa	input	Jumlah Dana	rupiah	Rp. 70.000.000	
					output	Penguatan Kapasitas di Desa Pendampingan	orang	60 Orang	
					outcome	Meningkatnya pemahaman dan keterampilan peserta dalam melaksanakan keuangan Desa menggunakan Aplikasi SISKUDES	Persen	50	
Meningkatnya Penyelenggaraan Pemerintah Desa yang profesiaonal	penyelenggara pemerintah Desa yang terlatih	100%	Program Peningkatan Kapasitas Aparatur Pemerintah Desa	Bimbingan Teknis Perencanaan keuangan dan Aset Desa	input	Jumlah Dana	rupiah	Rp. 165.000.000	

Sasaran			Program	Kegiatan					Ket
Uraian	Indikator kinerja	Target		Uraian		Indikator kerja	Satuan	Target	
					output	Jumlah Perangkat Desa yang dilatih input Data Perencanaan Penganggaran Menggunakan Aplikasi Siskudes Versi 2.0	Orang, Angkatan	60 orang/2 Angkatan	
					outcome	Meningkatnya Pemahaman dan Keterampilan peserta dalam menginput Data Perencanaan Penganggaran menggunakan Aplikasi	Persen	31	
Meningkatnya Pengelolaan Administrasi desa yang baik	Pengelolaan Administrasi Desa yang tertib dan teratur	100%	Program Peningkatan Kapasitas Aparatur Pemerintah Desa	Pembinaan Penyusunan Laporan Pertanggungjawaban Anggaran Pendapatan Belanja Desa	input	Jumlah Dana	rupiah	Rp. 100.000.000	
					output	Jumlah peserta Diseminasi Penyusunan Laporan APBDesa dan diseminasi Pendamping Desa	Orang, Hari	180 Orang/ 1 Hari, 180 Orang/ 1 Hari	
					outcome	Meningkatnya pemahaman Peserta tentang mekanisme penyusunan laporan pertanggung jawaban Pelaksanaan APBDesa	Persen	16	

Meningkatnya status Desa	Tingkat Status Desa Tertinggal dan Desa sangat tertinggal	100%	Program Peningkatan Keberdayaan Masyarakat Pedesaan	Pemberdayaan Desa-desa Tertinggal	input	Jumlah dana	rupiah	Rp. 100.000.000	
					output	Diseminasi Pemberdayaan Desa-Desa Tertinggal	Kec, Desa	5 Kec/9 Desa	
					outcome	Memperbaiki program perlindungan sosial, Meningkatnya akses terhadap pelayanan dasar, Pemberdayaan kelompok masyarakat miskin, menciptakan pembangunan yang inklusif	Persen	80	

Sasaran			Program	Kegiatan					Ket
Uraian	Indikator kinerja	Target		Uraian		Indikator kerja	Satuan	Target	
Meningkatnya status Desa	Tingkat Status Desa Tertinggal dan Desa sangat tertinggal	100%	Program Peningkatan Keberdayaan Masyarakat Pedesaan	Peningkatan Efektivitas Penyaluran Dana Desa	input	Jumlah dana	rupiah	Rp. 100.000.000	
					output	Input data OMSPAN	Perangkat Desa	381 Perangkat desa	
					outcome	Meningkatnya pemahaman peserta tentang input data OMSPAN	Persen	85	
Meningkatnya status Desa	Tingkat Status Desa Tertinggal dan Desa sangat tertinggal	100%	Program Peningkatan Keberdayaan Masyarakat Pedesaan	Pengadaan sarana dan Prasarana Desa	input	Jumlah dana	rupiah	Rp. 75.000.000	
					output	Pengadaan Neon Box	Unit	9 Unit	
					outcome	Terfasilitasinya Sarana dan Prasarana Desa	Persen	100	
Meningkatnya status Desa	Tingkat Status Desa Tertinggal dan Desa sangat tertinggal	100%	Program Peningkatan Keberdayaan Masyarakat Pedesaan	Meningkatkan Keberdayaan Desa-Desa Perbatasan	input	Jumlah dana	rupiah	Rp. 50.000.000	
					output	RAD di Desa-Desa Perbatasan	Kec,Desa,Hari	18 Kec/ 40 Desa/ 2 Hari	
					outcome	Meningkatnya pemahaman dan kebijakan program dalam kegiatan pemberdayaan Desa Perbatasan	Persen	80	
Meningkatnya status Desa	Tingkat Status Desa Tertinggal dan Desa sangat tertinggal	100%	Program Peningkatan Keberdayaan Masyarakat Pedesaan	Penyusunan Rancangan Perbup Dana Desa dan Alokasi Dana Desa	input	Jumlah dana	rupiah	Rp. 60.000.000	
					output	Jumlah rancangan Perbup yang disusun	Raperbup	4 Raperbup	
					outcome	Tersedianya rancangan Bupati	Persen	100	

Sasaran			Program	Kegiatan					Ket
Uraian	Indikator kinerja	Target		Uraian		Indikator kerja	Satuan	Target	
Meningkatnya Keterampilan Tenaga teknis dan Masyarakat	Tingkat Keterampilan Tenaga teknis dan Masyarakat	100%	Program Peningkatan Keberdayaan Masyarakat Pedesaan	Dukungan Masyarakat Partisipatif	input	Jumlah dana	rupiah	Rp. 175.000.000	
					output	Diseminasi Tim Verifikasi SPP, FGD Pengembangan Kelembagaan Pengelolaan DBM, Workshop Evaluasi DBM SPP	Orang, Hari	41 Orang/1 Hari, 20 Orang/1 Hari, 82 Orang/2 Hari	
					outcome	Terfasilitasinya Tahapan Kegiatan Dukungan Manajemen Partisipatif, Terjalin kemitraan antara pemerintah dengan DBM UPK	Persen	75	
Meningkatnya Pemberdayaan Lembaga dan Organisasi Masyarakat	Cakupan Pemberdayaan Lembaga dan Organisasi Masyarakat	100%	Program Peningkatan Keberdayaan Masyarakat Pedesaan	Pemberdayaan Lembaga dan Organisasi Masyarakat Desa	input	Jumlah dana	rupiah	Rp. 100.000.000	
					output	Binaan Posyandu Tk. Kabupaten, Binaan P2WKSS, Binaan 10 Program PKK dan KB-Kes,Finalisasi Posyandu/Recheking Posyandu Tk. Provinsi, Lomba Posyandu TK. Provinsi	Orang,Kecamatan,Hari	20 Orang/4 Kec, 45 Orang/1 Hari, 20 Orang/ 1 Hari, 100 Orang/ Hari, 10 orang/3 Hari	
					outcome	Meningkatnya Koordinasi & Kinerja Pokjnal Posyandu Desa/Kel dalam mendukung kelancaran Pengelolaan Kegiatan Posyandu	persen	60	
Meningkatnya status Desa	Tingkat Status Desa Tertinggal dan Desa sangat tertinggal	100%	Program Peningkatan Keberdayaan Masyarakat Pedesaan	Pengembangan Pelayanan Sosial Dasar	input	Jumlah dana	rupiah	Rp. 165.000.000	
					output	Rapat Koordinasi Kabupaten, Workshop Pemberdayaan Masyarakat dan Desa dalam pencegahan Stunting	Orang, Hari	16 Orang/5 kali, 376 Orang/14 Hari	

Sasaran			Program	Kegiatan					Ket
Uraian	Indikator kinerja	Target		Uraian		Indikator kerja	Satuan	Target	
					outcome	Meningkatkan Pemberdayaan Masyarakat dalam Pencegahan Stunting	Persen	80	
Meningkatnya Pemberdayaan Lembaga dan Organisasi Masyarakat	Cakupan Pemberdayaan Lembaga dan Organisasi Masyarakat	100%	Program Peningkatan Keberdayaan Masyarakat Pedesaan	Penguatan Kelembagaan Masyarakat	input	Jumlah dana	rupiah	Rp. 100.000.000	
					output	Bimtek Lembaga Kemasyarakatan Desa/Kel	Orang, Kec	94 Orang/47 Kec	
					outcome	Meningkatkan peran dan fungsi Kelembagaan Masyarakat, terjadi kemitraan antara dengan Pemerintah Desa/Kel	persen	50	

Meningkatnya Pemberdayaan Lembaga dan Organisasi Masyarakat	Cakupan Pemberdayaan Lembaga dan Organisasi Masyarakat	100%	Program Peningkatan Keberdayaan Masyarakat Pedesaan	Implementasi Model Desa Laboratorium Sinergitas menuju desa emas di Jawa Barat	input	Jumlah dana	rupiah	Rp. 500.000.000	
					output	Jumlah Desa yang terfasilitasi	Desa/Kec		
					outcome	Meningkatkan Keberdayaan Desa	persen	60	
Meningkatnya Budaya Partisipasi Masyarakat dalam Pembangunan	Cakupan partisipasi Masyarakat dalam Pembangunan	100%	Program Peningkatan Partisipasi Pembangunan Kecamatan	Dukungan Manajemen TNI Manunggal Membangun Desa (TMMD) dan BSMSS	input	Jumlah Dana	rupiah	Rp. 100.000.000	
					output	Jumlah Peserta Diseminasi TMMD TK. Desa, Diseminasi BSMSS Tk. Desa, Pembukaan & Penutupan TMMD, Pembukaan & Penutupan BSMSS	orang/Keg	40 Orang/1 Keg, 40 orang/1 Keg, 300 Orang/2keg, 100 orang/2 keg	
					outcome	Pengembangan Desa-desa terisolir dan terpencil sebagai program pemerintah dalam percepatan pembangunan desa	persen	100	

Sasaran			Program	Kegiatan					Ket
Uraian	Indikator kinerja	Target		Uraian		Indikator kerja	Satuan	Target	
Meningkatnya Budaya Partisipasi Masyarakat dalam Pembangunan	Cakupan partisipasi Masyarakat dalam Pembangunan	100%	Program Peningkatan Partisipasi Pembangunan Kecamatan	Penyelenggaraan bulan Bhakti Gotong Royong Masyarakat (BBGRM)	input	Jumlah Dana	rupiah	Rp. 125.000.000	
					output	Diseminasi BBGRM, Perancangan BBGRM Kabupaten, Perancangan BBGRM Provinsi	Pd,Kec,Desa,Org, Hari	PD/47 Kecamatan, 1 Kecamatan/1 Desa/Kel, 6 Orang/3 Hari	
					outcome	Meningkatkan Partisipasi masyarakat dalam proses pembangunan desa/kel	persen	80	
Meningkatnya Budaya Partisipasi Masyarakat dalam Pembangunan	Cakupan partisipasi Masyarakat dalam Pembangunan	100%	Program Peningkatan Partisipasi Pembangunan Kecamatan	Penyelenggaraan Pra Musrenbang Desa	input	Jumlah dana	rupiah	Rp. 150.000.000	
					output	Diseminasi Pra Musrenbang Desa	Desa, Kecamatan	381 Desa di 47 Kecamatan	
					outcome	Meningkatnya Pemahaman Peserta tentang mekanisme penyusunan Rencana Kerja Pemerintah Desa	Persen	75	
Meningkatnya Budaya Partisipasi Masyarakat dalam Pembangunan	Cakupan partisipasi Masyarakat dalam Pembangunan	100%	Program Peningkatan Partisipasi Pembangunan Kecamatan	Peningkatan Efektifitas Penyaluran Bantuan Provinsi	input	Jumlah Dana	rupiah	Rp. 50.000.000	
					output	Terfasilitasinya Kegiatan Bantuan Provinsi	Kec,Desa,Keg	47 Kec/2 Keg, 381 Desa/1 Keg	
					outcome	Meningkatnya Efektivitas Pelaksanaan Kegiatan Bantuan Provinsi	Persen	80	

Sasaran			Program	Kegiatan					Ket
Uraian	Indikator kinerja	Target		Uraian		Indikator kerja	Satuan	Target	
Meningkatnya Budaya Partisipasi Masyarakat dalam Pembangunan	Cakupan partisipasi Masyarakat dalam Pembangunan	100%	Program Peningkatan Partisipasi Pembangunan Kecamatan	Dukungan Manajemen TNI Manunggal Membangun Desa (TMMD) dan BSMSS (Banprov)	input	Jumlah Dana	rupiah	Rp. 125.000.000	
					output	Jumlah Peserta Diseminasi TMMD TK. Desa/Kecamatan	orang/Keg	40 Orang/1 Keg, 40 orang/1 Keg	
					outcome	Pengembangan Desa-desa terisolir dan terpencil sebagai program pemerintah dalam percepatan pembangunan desa	persen	80	

Palabuhanratu, Januari 2019
Kepala Dinas

H. Tendi Hendrayana, S.IP., M.Si
NIP. 19620711 198503 1 010